

1997

XIX

2025

RIEVOCAZIONE MEDIOEVALE

Alla Corte dei Suardo

Sabato 2 e Domenica 3 agosto 2025

Ritourneranno
a questo borgo
i giorni dell'estate
e appariranno
gli uomini d'allora!



...Memoria est thesaurus animi...

BIANZANO (Bg)

www.cortedeisuardo.com Tel. 035 814001 Cell. 348 3193



Comune di
Bianzano



Associazione
Pro Biano



English version inside

..dal 1997, noi con voi!



Nel 1367
venne celebrato il matrimonio
tra Giovanni di Baldino Suardo
e Bernarda Visconti,
figlia di Bernabò Signore di Milano.

In quell'occasione
il Castello di Bianzano
venne donato agli sposi.

La povera comunità di Bianzano
accolse i nobili
con grandi festeggiamenti
affrescando in loro onore
atrio e portale d'ingresso
del Castello.

Nacque allora
il ramo di Bianzano
della casata dei Suardo,
ancora in vita...

PRESENTAZIONE

Nata nel 1997 da un'interpretazione storica, la Rievocazione Storica "Alla Corte dei Suardo" ha portato onore e prestigio al piccolo borgo medievale di Bianzano, coinvolgendo i suoi abitanti, mantenendo tradizioni e cultura locali, creando un'attesa e prestigiosa occasione di gioco e di divertimento per turisti e residenti dell'intera Valle Cavallina.

La manifestazione torna dopo una pausa durata sei lunghi anni, durante i quali, oltre alla pandemia che ha portato via per sempre tanti collaboratori e volontari, la macchina organizzativa si è fermata, alcuni equilibri sono stati compromessi, determinando una difficoltosa ripartenza.

Per questo la Pro Bianzano, scalfita ma non sconfitta dagli avvenimenti nefasti, propone una versione ridotta e rivisitata della gloriosa festa medievale che ha caratterizzato il paesello per ben 18 edizioni, dal 1997 al 2019.

Riprende, quindi, il nostro gioco: è un ritorno alle origini, una «rievocazione della rievocazione», al fine di ritrovare quel miracoloso entusiasmo foriero di innumerevoli successi e soddisfazioni per tutti.

Il cardine della manifestazione rimane l'impegno diretto da parte della popolazione di Bianzano: intere famiglie in costume d'epoca rievocano la vita vissuta nel Medioevo, riproponendo, nei Quadri Viventi, antichi mestieri, usanze e tradizioni, nell'affascinante contesto del borgo medievale di Bianzano, curato nella sua semplicità, familiare per la sua accoglienza. E poi il fieno sparso lungo le strade, i segni della modernità sapientemente celati, le torce accese per illuminare il percorso del visitatore...

A questo spettacolo di bellezze storiche e naturali si affiancano alcuni spettacoli: sbandieratori, musicisti, tamburini, armigeri, nobili in costume...il tutto presentato in una due giorni ricca di iniziative rivolte a tutte le età. Il clou della manifestazione è previsto nel pomeriggio di domenica in occasione del corteo e dei festeggiamenti per l'arrivo a Bianzano dei conti Suardo. Non manca il servizio ristoro lungo il percorso, con piatti tipici bergamaschi e gustosi cibi medievali. L'obiettivo è il coinvolgimento del maggior numero possibile di abitanti di tutte le età, interessi e convinzioni, ritrovando il piacere di apprezzare la semplicità e naturalezza di ciò che ci circonda. Il risultato è una grande festa senza tempo, pensata per la gente, vissuta con la gente.

Parecchie le iniziative culturali di successo realizzate negli anni che hanno rafforzato le linee guida dell'Associazione: la ricerca dei proverbi locali, la storia dei cognomi, la ricostruzione dei soprannomi di famiglia, l'albero genealogico, la rappresentazione dei soprannomi di paese ed il tour di visite guidate ai monumenti più caratteristici del borgo antico: Il Castello Suardo, (1233), il Santuario dell'Assunta (1234) e la parrocchiale di San Rocco (1565).

La manifestazione è patrocinata dal Comune di Bianzano, ed è organizzata dall'Associazione di Promozione Culturale e Turistica Pro Bianzano che, da ventotto anni, lavora ininterrottamente per garantire coerenza ed innovazione ed è appoggiata e sostenuta dagli sponsor e gruppi di volontariato che operano sul territorio comunale e della valle.



ABOUT US

For the people, with the people...

In 1367 A.D. Giovanni, son of Baldino Suardo, and his wife Bernarda, daughter of Bernabò Visconti, Master of Milan, came to Bianzano to visit the castle that Baldino had bequeathed them. On that occasion the entrance-hall and courtyard were frescoed. The population greeted their Lords with lots of celebrations.

Since 1997, people in Bianzano have been recalling this event during the Medieval Festival "Alla Corte dei Suardo", preserving old traditions and culture.

Since the first successful edition, this event has been enjoying increasing popularity. The 19th edition, taking place this year, after a six-year hiatus, will offer to spectators every kind of entertainment: archers, flag-wavers, warriors, knights, jesters and minstrels, snake-charmers, contortionists and fakirs. Moreover, noblemen and ladies will parade celebrating their young Counts.

Refreshment points serving medieval typical dishes are available. The festival aims at involving as many people as possible, discovering the pleasure of evoking our rich past and recalling the magical atmosphere of the Middle Ages.

For further information, visit the official website:

www.cortedeisuardo.com



VIVI IL LUSSO SOSTENIBILE

prestigiosi appartamenti in CLASSE A4
con PISCINA PANORAMICA A SFIORO
SUL LAGO DI ENDINE



SCOPRI DI PIÙ



0346/1900791

ALLA MEMORIA...

Se volgiamo lo sguardo alle prime edizioni, ci rendiamo conto di quanti volontari ci hanno sostenuto, contribuendo a rendere unica la nostra manifestazione. A loro vogliamo dedicare l'edizione 2025, nella certezza che alcune atmosfere saranno irripetibili, ma augurandoci di onorare tutti coloro che, in questi 28 anni, hanno dedicato passione ed entusiasmo «Alla Corte dei Suardo».





CEREA LODOVICO srl
COPERTURE • LATTONERIE • LINEE VITA

CENE (Bg) • Cell. 348.3023839 • coperturecerea@gmail.com



IL TETTO DELLA CHIESA PARROCCHIALE

L'utile della manifestazione verrà interamente destinato alla Parrocchia di Bianzano

La copertura della chiesa parrocchiale risultava non adeguatamente ricorsa in quanto i coppi che formano il manto erano in diversi punti rotti con conseguente sconnessioni e mancanze. Ad aggravare la precarietà vi era la totale sconnessione di tratti di assito e la mancanza di una guaina che proteggeva il sottotetto che ospita l'estradosso della volta a botte della navata. Risultava quindi necessario un intervento per sostituire l'assito e posare una guaina protettiva. I tetti della casa parrocchiale e dei locali annessi, risultavano meglio conservati, anche grazie ad interventi realizzati sul finire del secolo scorso, necessitando quindi di una sola ricorritura e sostituzione dei coppi rotti. Sulla scorta delle considerazioni elaborate e alla luce della situazione rilevata, è stato redatto il progetto finalizzato al mantenimento e alla conservazione mediante attento e sistematico recupero/integrazione degli elementi della copertura.

La spesa totale per i lavori ammonta a **130.000,00 €**.

Per coprire una parte delle spese ad ottobre 2024 abbiamo acceso un mutuo di € per 50.000,00 in 7 anni per una quota mensile di € 700,00.

A fine dicembre il debito rimanente ammontava a 25.000,00€.

Ad oggi sono state offerte 176 tegole per un totale di 8.800,00€.

Il capitale restante da recuperare entro fine anno è pari a 16.200,00 €.

Ringrazio coloro che hanno contribuito e coloro che vorranno farlo nei prossimi mesi attraverso offerte e iniziative volte a questo scopo.

Don Luca Nessi

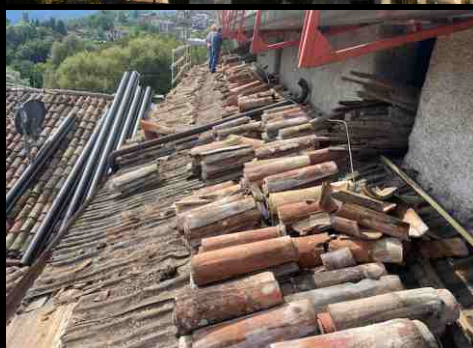

EDILGELMI ^{SR L}

CQOP  SOA
COSTRUTTORI QUALIFICATI OPERE PUBBLICHE

Via C. Colombo, 27 - 24026 Leffe (Bg)

Tel. 035 727097 - info@edilgelmi.com - www.edilgelmi.com

BELTRAMI

MADE IN ITALY



Gessi Gomme s.n.c.

Vendita ed assistenza pneumatici

ENTRATICO - Via Nazionale, 12.

Tel. 035.941220

SABATO 2 AGOSTO

Magica atmosfera...

DALLE ORE 15.00 alle 24.00: servizio ristoro nelle locande del centro storico.

All'asilo apertura mostra di abiti medievali a cura di Francesca ed esposizione di «Bianzano in miniatura» a cura di Pietro.

ORE 15.00 presso la sala polivalente: conferenza dal titolo "Caalèr, l'allevamento dei bachi da seta in provincia di Bergamo" a cura del prof. *Giampiero Valoti* in collaborazione con il prof. *Mario Suardi*. Storia della gelsibachicoltura nelle famiglie bergamasche.

ORE 16.00 - 16.30 e 17.00: visite guidate al Castello.

DALLE ORE 18.00: musica itinerante e animazione con «*I Lumacorni*», i «*Tamburi Medievali di Brisighella*» e «*l'Ordine del Gheppio*».

DALLE 18.00 ALLE 24.00: *I Quadri Viventi*. Rappresentazione di arti, mestieri e tradizioni di un tempo nei cortili e lungo le vie del centro storico. A cura della popolazione bianzanese.

DALLE ORE 19.00: Servizio bus-navetta.

ORE 21.00: Corteo di apertura con i «*Monelli di Bianzano*», nobili e figuranti in costume d'epoca. Saluto ufficiale del Cavaliere.

Presenta la serata *Francesco Brighenti*

DALLE ORE 21.30: Gare di abilità per le contrade bianzanesi.

Musica antica ed animazione con la compagnia di musicisti «*I Lumacorni*» (UD);

Ritmo e tamburate con i «*Tamburi Medievali di Brisighella*» (RA);

Combattimenti e tamburate con «*l'Ordine del Gheppio*» di Cairo Montenotte (SV).

FINO A NOTTE INOLTRE: Animazione, food & drink per i più temerari alla «*Locanda della gioventù*».



SATURDAY 2nd AUGUST

Suggestive atmosphere

FROM 3.00 pm: opening of refreshment points.

3.00 pm: conference on silkworm breeding.

4.00, 4.30, 5.00 pm: guided tours.

FROM 07.00 pm: shuttle bus service from Ranzanico to Forcella pass in Bianzano.

FROM 18.00 TO 12.00 pm: Quadri Viventi: ancient arts and trades set in the old courtyards of the historic centre.

9.00 pm: historical procession and knight's greeting.

Wandering spectacles by host groups:

musicians, drum players, music band and various bagpipes players.

At the «*Locanda della gioventù*» music and food

Entertainments in the main square and historic centre until dark.

REMIGIO
GHITTI s.r.l.

ARREDO IN LEGNO E MOBILI SU MISURA
ARREDO URBANO/PARCO GIOCHI
PERGOLE E TENDE DA SOLE
MOBILI DA GIARDINO



Endine Gaiano (BG)
Via Tonale, 40
Tel. 035 825096
www.remigio-ghitti.it



ce

OTTICA CASAZZA

VIA NAZIONALE, 77 CASAZZA (BG)

BUONO VALORE

50€*

 **PORTAMI IN NEGOZIO**
SPESA MINIMA €150€, NON CUMULABILE
CON ALTRE PROMOZIONI ATTIVE



Drink Responsibly Club: The Pub

Via Nazionale, 38- SPINONE AL LAGO
Tel. 388 3908241



GRACE'S ARMOURY
Armeria - Abbigliamento



Via Gaiano 1/d-e Endine Gaiano (BG) tel. 035 827292
www.gracesarmoury.com



Valle Rossa Imballaggi & Pallets

Via Valle Rossa, 35, 24020 Cene (BG)
Tel. 035 718050 - www.vipimballaggi.it

DOMENICA 3 AGOSTO

Grande festa di corte...

Ore 9.00 al Santuario di S.M. Assunta: S. MESSA SOLENNE con offertorio medievale in costume.

Profumi di fresco bucato, con le **DONNE ALLA FONTANA** del "SOON".

DALLE ORE 10.00 all'asilo: mostra di abiti medievali a cura di Francesca ed esposizione di «Bianzano in miniatura» a cura di Pietro.

ORE 10.30 presso la sala polivalente: conferenza dal titolo "Il sito megalitico protostorico di Casina Briga: energie telluriche di guarigione." A cura del dott. Flavio Burgarella.

ORE 11.00 e 11.30: Visite Guidate al Castello;

Dalle ore 11.30 alle 22.00: servizio ristoro no-stop nelle locande del centro storico.

DALLE ORE 14.00: servizio Bus - Navetta da Ranzanico al passo della Forcella di Bianzano.

ORE 14.00 e 14.30: Visite Guidate al Castello;

DALLE ORE 15.00: *I Quadri Viventi*. Rappresentazione di arti, mestieri e tradizioni di un tempo, nei cortili e lungo le vie del centro storico. A cura della popolazione bianzanese. Presenta *Francesco Brighenti*.

ORE 16.00: *Grande Corteo Nuziale* lungo il centro storico con sbandieratori, musici, tamburini, maestri d'arme, monelli, gruppi storici, nobili e figuranti in costume d'epoca.

ORE 16.30: *Solenne Cerimoniale* di donazione del castello agli sposi Giovanni di Baldino Suardo e Bernarda di Bernabò Visconti.

DALLE ORE 17.00 esibizioni sul sagrato e nell'antico borgo:

- Sbandieratrici della «Contrada Canton Vallesse Muradello» di Trescore B.rio;

- Musica antica ed animazione con la compagnia di musici «*I Lumacorni*» (UD);

- Ritmo e tamburate con i «*Tamburi Medievali di Brisighella*» (RA);

- *Combattimenti ed animazione* con il gruppo storico medievale del Canavese «*Ij Ruset*» di Ivrea (TO) con tamburi, chiarine e nobiltà;

- Combattimenti e tamburate con il gruppo «*Ordine del Gheppio*» di Cairo Montenotte (SV).

DALLE ORE 20.30 alle 22.00: Grande serata di chiusura.



SUNDAY 3rd AUGUST

Attending the great ceremony at court

9.00 am: medieval holy mass at the sanctuary.

11.00 and 11.30 am: guided tours.

FROM 11.30 am TO 10.00 pm: refreshments point at the historic centre.

In the afternoon shuttle bus service from Ranzanico to Forcella pass in Bianzano.

2.00 and 2.30 pm: guided tours.

FROM 03.00 pm: quadri viventi.

4.00 pm: bridal procession in the historic centre with the host groups and deed of gift of castle to the Counts.

FROM 5.00 TO 10.00 pm: shows by various Medieval groups: the hawkers, Flag - wavers), Knight company, Bagpipes Bands.

10.00 pm: happy ending of the Festival.

Nicoli SERRAMENTI

ALLUMINIO ALLUMINIO-LEGNO PVC

TEL. 379.241.3944 - San Paolo d'Argon (BG)



BARCECIA f @



Via Papa Giovanni XXIII, 20 - Leffe (BG) - Tel. 035731798



Zenoni cav. rag. Nerella e Celestino
Agenti Immobiliari
cell 335 6087809

SERiate

Via Nazionale, 80 - Tel/Fax 035 299306
www.immobiliare-zenoni.it
staff@immobiliare-zenoni.it
staffnerella@libero.it

AGRISERVICE

di Carrara Aristide & C. s.n.c.

MACCHINE AGRICOLE GIARDINAGGIO
VENDITA E ASSISTENZA

Carrara Aristide 333.2171452
Carrara Andrea 349.3962578

Via S. Rocco - 24060 Solto Collina (Bg)
Tel. e Fax 035.980156
mail: info@agriservicecarrara.it
P.Iva: 02752720165



Arredo & Design

OLIVARI

S.R.L.

Via Tonale e Mendola, 139 - 24060 ENDINE GAIANO (BG)
www.olivariarredamenti.it

Quant'è bella giovinezza che si fugge tuttavia! Chi vuole esser lieto, sia!

Da 28 anni Vi raccontiamo di noi: con i nostri bambini, ragazzi, genitori e nonni. I nostri archivi ci restituiscono immagini bellissime di monelli diventati uomini, di fanciulle trasformate in madri: i genitori dei Monelli di oggi. Ammiriamo quanto eravamo giovani e belli, ricordiamo tanti momenti divertenti, continuando ad apprezzare quanto sorprendente sia la nostra vita.

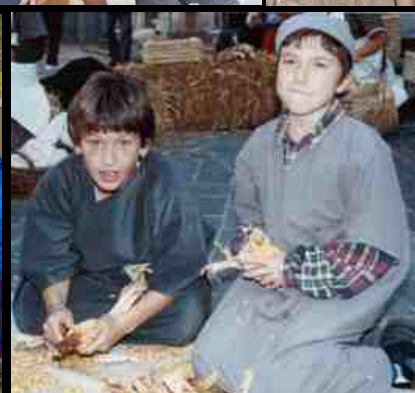
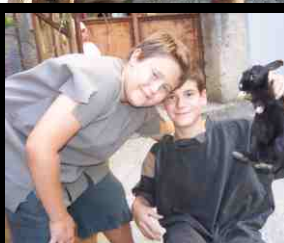



Locanda del Boscaiolo

RISTORANTE & HOTEL

Via Monte Grappa, 41
Monasterolo del Castello- Tel. 035 814513
www.locandadelboscaiolo.it

AUTO SANROCCO

AUTOFFICINA
CENTRO REVISIONI VEICOLI
fino a 35 Q.li

 **VIA GALILEO GALILEI 1, LEFFE**
 **035 73 25 18**



Alimentari Pasini e Poli



Via G. Matteotti, 43. CENE.
Tel. 035 718015



LONGA ADRIANO

IMPRESA EDILE ARTIGIANA

CASAZZA



LUISELLI ROMUALDO SRL
Via S. Pertini n. 11 - 24021 Albino BG - Tel 035 751519



Via Nazionale, 11/a 24060 Casazza (BG)
Tel. 035.81.28.24 • e-mail info@s-car.it • www.s-car.it



MB SERVICE
FORNITURA E POSA SERRAMENTI
ZANZARIERE - TENDE DA SOLE
MANUTENZIONI E RIPARAZIONI

Via G. Garibaldi, 36 - Monasterolo del Castello
Cell. 347 4090198 - mbservicebrevi@gmail.com

La memoria è il tesoro dell'anima

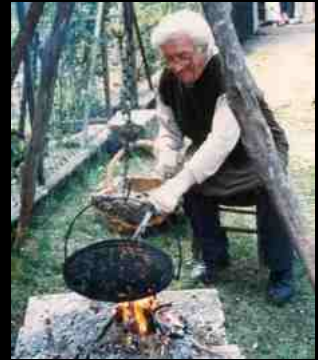

CENTRO DENTALE RINA s.a.s.

di Suardi Corrado & C.



AMBULATORIO
ODONTOIATRICO



BIANZANO. Via degli Orti, 1. Tel. 035.814014

AI TEMPLARI

Bar con Cucina

Dehors Estivo

Piazza Nuova, 6 Bianzano

+39 035 1983 1384



*Specialità Formaggi
e Salumi Tipici*

panificiosavoldi@gmail.com

bartrattorialaforcella@gmail.com



Bar - Trattoria
La Forcella

BIANZANO (BG)
Via Provinciale, 38
Tel. 035 814129

B **Bosio Ivan**
IMPRESA EDILE

Cell. 3498086817-3408080584

 [bosioimpresaedile](https://www.instagram.com/bosioimpresaedile)

BIANZANO

BIANZANO, piccolo borgo medievale delle valli bergamasche, è posto su un terrazzo soleggiato interposto tra la Val Cavallina e la Val Seriana.

Dista da Bergamo circa 32 km, si trova a 600 metri s.l.m. e a 300 metri sopra il livello del Lago di Endine. E' favorito da clima mitissimo e vista impareggiabile, orientato al sole. Il centro storico di Bianzano, a forma di stella cometa, ripropone l'antica struttura di borgo medievale, si sviluppa a cortina lungo le pendici del Monte Pler e domina il lago. Numerose case conservano tuttora caratteristici cortili, vecchi pozzi e bellissime "logge" che testimoniano l'antica civiltà contadina bergamasca.

IL CASTELLO (1233) sorge ai piedi del centro abitato ed è rivolto verso la Valle Cavallina, che domina con la sua imponenza. Il complesso, a due piani, ha robustezza di mura salde, di forma perfettamente quadrangolare con gli angoli orientati verso i quattro punti cardinali. Il portale è in stile gotico con arco a sesto acuto, dominato dallo stemma nobiliare. L'atrio d'ingresso con volta a botte, è dipinto con vivaci colori da mano maestra, configuranti amorini che giocano e raffigura altresì le quattro virtù cardinali.

LA CHIESA PARROCCHIALE DI SAN ROCCO (1575) sorge nel cuore del centro storico.

E' dominata dalla statua di San Rocco, la cui posizione ruota a seconda della direzione dei venti.

Al suo interno si possono trovare pregiate tele di Palma il Giovane, del Carpinoni e arredi sacri di scuola fantoniana.

IL SANTUARIO DI S.M. ASSUNTA (1234) gode di un panorama spazioso, abbracciante il lago e la catena innevata dell'Adamello Camuno. All'interno il preziosissimo altare ligneo di scuola fantoniana e la statua del Cristo deposto, il "Signurù", portato in processione la terza domenica di Luglio di ogni anno.

🇬🇧 Bianzano (600 m above sea level) is a little medieval village, overlooking the Endine lake, in Valle Cavallina. Three outstanding monuments enrich the natural beauty of its landscape: Suardo Castle (1233), the shrine of Our Lady of the Assumption (1234) and the parish church dedicated to Saint Roch (1575).





Sempre Verde 2021

Manutenzione giardini

Instagram [sempreverde21](#)

Luca Pesenti

Cenate Sotto Via Loreto n°20

Cellulare: 3245312546

Email: luca.sempreverde2021@gmail.com

PEC: sempreverde2021@pec.it

L'AGRARIA

PASSIONE PER LA NATURA

Concimi - Sementi - Giardinaggio

Mangimi e Pet Food

L'AGRARIA s.n.c. - passioneagraria@gmail.com
LUZZANA (BG) Tel. 035.821689 - Via Nazionale

Amaglio

DISTRIBUZIONE ALIMENTARI

Qualità, Prezzo e Servizio sono la base della nostra attività

Gilberto 348.3914616 Lorenzo 348.3914615 Stefano 348.3914614 Matteo 340.0774603

DISTRIBUZIONE ALIMENTARI DI SPECIALITÀ PER LA RISTORAZIONE
salumi, formaggi, funghi, farine, mozzarelle, oli extravergini e vegetali, conserve alimentari

FUNGHI PORCINI
freschi, secchi, surgelati, sott'olio

Sabelli
dal 1921 tradizione casareggi

5kg Amagioni
inimitabili farine per pizze

Amaglio distribuzione alimentari s.r.l.
24060 CASAZZA (Bg) - Via Prato Pieve, 52 - Tel. 035 812844
www.amagiodistribuzionealimentari.it - amagiosrl@gmail.com



Via Don F. Brignoli n. 3 - 24020 Peia (Bg)

Cell. 348.0917978

Cappotti, rasature, stabiliture, tinteggiature tecniche interni ed esterni

VISITE GUIDATE

E' possibile prenotare **VISITE GUIDATE** al Castello, centro storico e Santuario.

Gruppi al massimo di 20 visitatori.

Durata prevista : 1h e 30 minuti circa.

Lunghezza del percorso: 600 metri circa.

DOMENICA 13 LUGLIO	ORE 16.00
SABATO 26 LUGLIO	ORE 16.00
SABATO 23 AGOSTO	ORE 16.00
DOMENICA 14 SETTEMBRE	ORE 16.00
SABATO 27 SETTEMBRE	ORE 16.00
DOMENICA 12 OTTOBRE	ORE 16.00
SABATO 25 OTTOBRE	ORE 16.00
DOMENICA 9 NOVEMBRE	ORE 15.00
SABATO 22 NOVEMBRE	ORE 15.00

E' inoltre possibile, per gruppi di almeno 15 partecipanti, richiedere visite guidate in altre date.

E' richiesta la prenotazione scrivendo alla e-mail cortededeisuardo@gmail.com, tramite whatsapp, o telefonando al num. 348 3193827.

Durante la manifestazione sarà possibile visitare il castello, con brevi tour della durata di 30 minuti.





THANKS TO...

Abbiamo tentato, in queste poche pagine, di ricordare e ringraziare tutti coloro che, a vario titolo, hanno collaborato con l'Associazione in questi 28 anni.

Qualcuno «è andato avanti», altri si sono «tirati indietro», c'è chi non ha mai mollato e chi si è diventato sostenitore negli ultimi tempi. A tutti, indistintamente, va il nostro sincero ringraziamento, nella speranza che anche i ricordi possano contribuire ad alimentare entusiasmo e desiderio di continuare a divertirsi insieme. Ci scusiamo per non aver inserito le fotografie di tutti, a causa della mancanza di spazio e di materiale adeguato.

Ringraziamo, inoltre, i figuranti nei quadri ed i proprietari dei cortili del centro storico, i cuochi ed addetti al punto ristoro, le sarte e responsabili della sfilata, gli addetti all'allestimento ed alla pulizia del borgo, i procacciatori di sponsor, le guide turistiche, i monelli, i loro genitori e tutti coloro, indispensabili, che lavorano instancabilmente dietro le quinte per garantire efficienza ed organizzazione.

Ringraziamo inoltre: il Comune di Bianzano, la famiglia Faglia, don Luca Nessi, i gruppi ed i volontari di Bianzano e della Valle Cavallina, oltre alle aziende che hanno sponsorizzato la manifestazione. Il presente opuscolo è stato realizzato in proprio utilizzando materiali documentali d'archivio e fotografie degli amici Sergio Solazzi, Margherita Suardi e Raffaele d'Onofrio.

Alla data odierna, il programma, qui pubblicato, è suscettibile di ulteriori ampliamenti. Per questo, raccomandiamo la consultazione del sito Internet dell'Associazione, aggiornato quotidianamente: www.cortedeisuardo.com. E' anche possibile seguirci ricercando in Facebook la pagina "Rievocazione storica Bianzano" ed in Instagram il profilo «cortedeisuardo -Rievocazione Bianzano».

...dal borgo di Bianzano, 25 giugno 2025.



SANTANDER^{STORE}

ABBIGLIAMENTO UOMO DONNA

CASAZZA

Via Nazionale. Tel 035 812883

www.santaderstore.net

BUS NAVETTA

Da Ranzanico Alto
al Passo della Forcella di Bianzano.

Sabato: dalle ore 19.00

Domenica: dalle ore 14.00



In caso di maltempo la manifestazione
avrà luogo in apposite **strutture al
coperto.**

Ingresso libero e servizio ristoro
per tutta la durata della manifestazione.

DOVE SIAMO

Autostrada A4 - Uscita Bergamo -
direzione Lovere.

Dalla Valle Cavallina

A Spinone al Lago o Ranzanico risali i colli
fino al paesello.

Dalla Valle Camonica

Direzione Lovere - Lago di Endine - Bianzano

Dalla Valle Seriana

A Cene o Leffe direzione Valle Rossa-
Bianzano.

ASSOCIAZIONE DI PROMOZIONE CULTURALE E TURISTICA PRO BIANZANO

Per informazioni Tel. 035 814001 - Cell. 348 3193827 - www.cortedeisuardo.com

